

# 「전포메트로 청춘드림센터」 부산진구 청년창업 입주 모집 공고

부산진구와 부산교통공사 간 업무협약을 통해 전포지하철역사 공실상가를 활용하여 창업을 꿈꾸는 (예비)청년 창업가에게 창업공간을 무료로 지원하고자 하오니 청년창업을 희망하는 여러분의 많은 참여 바랍니다.

2020. 4. 22.

부산광역시 부산진구청장

## I. 모 집 개 요

### □ 공고개요

- 사 업 명 : 「전포메트로 청춘드림센터」 청년창업 입주자 모집
- 사업기간 : 2020년 7월 1일 ~ 2021년 12월 31일 (18개월)  
※ 실적 심사후 2022년까지 연장 가능(단, 2021년 및 2022년 본예산 확정시)
- 지원대상 : 만18~39세 이하 (예비)청년창업자 19명 (1인~2인 구성)
- 지원사항 : 창업공간 임차료 전액 무료지원  
※ 호실별 전기료, 통신요금 등 실비 본인 부담
- 입주장소 : 부산지하철2호선 전포지하철역 지하상가

| Type | 내 용           | 선발인원 | 비 고                   |
|------|---------------|------|-----------------------|
| 6인실  | 지식산업 위주의 창업   | 11명  | 11호(60㎡),25호실(47.52㎡) |
| 2인실  | 공간 활용이 필요한 사업 | 8명   | 14~17호실(30㎡)          |

- ▶ 신청자 창업유형에 따라 필요한 공간 신청하며, Type별로 선발  
※ 현장확인 가능 (전포역3번출구 안), 사진첨부[붙임1]

## □ 지원대상 (두 조건 충족)

- 공고일 기준 만18세~39세 이하의 예비창업자(또는 사업자등록 3년 이하의 초기창업자)로 실현 가능한 창업 아이템 및 사업계획 수립이 된 자(팀)
- 공고일 기준 주민등록과 사업장 주소지(해당자)가 부산광역시인 자

### 【지원제외 대상】

- ▶ 국가 또는 지방자치단체로부터 지원을 받고 있는 자
- ▶ 국세 또는 지방세 체납자
- ▶ 지원 취지상 적합하지 않은 업종의 창업을 희망하는 자
- ▶ 지원하는 창업사업 외 타 업종 종사 중인 자

## □ 지원분야

| Type            | 내 용  | 선발인원 |
|-----------------|--|------|
| 6인실<br>(11,25호) | 11호실(6명 / 60m <sup>2</sup> ), 25호실(5명 / 47.52m <sup>2</sup> )              | 11명  |
|                 | 지원 분야 IT, 디자인, 문화서비스업, 아이디어창업, 웹디자인, 번역 마케팅 홍보, 지식콘텐츠, 전문컨설팅 등 <b>지식산업</b> |      |
| 2인실<br>(14~17호) | 14,15,16,17호실 (호실별 2명 / 30m <sup>2</sup> )                                 | 8명   |
|                 | 지원 분야 창작, 예술, 간단한 샘플링 작업 등 <b>공간 활용 산업</b>                                 |      |

- 신청자 창업유형에 따라 필요한 공간 신청하며 유형별 선발
- 단순 물품 적치, 제조 및 창고용으로 사용 불가

## □ 모집일정

| 구 분     | 일 정                       | 비 고                       |
|---------|---------------------------|---------------------------|
| 모집 공고   | 2020. 4. 22.(수)~ 5. 15(금) | 등기우편, 이메일                 |
| 1차 서류심사 | 2020. 5. 18(월)~5.19(화)    | 적격여부 등<br>(결과 개별 통보)      |
| 2차 대면심사 | 2020. 5. 21.(목)           | 자치협력실1 (3층)<br>(결과 개별 통보) |
| 입주 준비   | 2020. 5월 말~6월             | 입주자 미팅 등                  |
| 입주 기간   | 2020.7.1.~2021.12.31      | 입 주                       |

※ 사정에 따라 심사 등 모집일정은 변경될 수 있습니다.

## II. 신청 및 선발방법

### □ 신청방법

- 모집인원 : 1인~2인으로 구성된 자(팀) 총 19명 선발
- 모집기간 : 2020. 4. 22.(수) ~ 2020. 5. 15.(금) 24일간
- 접수방법 : 등기우편 또는 이메일 ▶ 수신여부 확인 요망
- 접수처 : 부산진구청 관광과 / [pobitato@korea.kr](mailto:pobitato@korea.kr)  
부산광역시 부산진구 시민공원로 30(부암동) 부산진구청  
관광과(9층) 지역특구계 (우편번호 47193) ☎ 605-6241
- 제출서류

|       |   |
|-------|---|
| 공통사항  | 참가신청서, 사업계획서, 국세완납·지방세 완납 증명서<br>개인(신용)정보 수집·이용·제공 동의서, 주민등록 초본 |
| 기 창업자 | 사업자등록증 사본 1부  |
| 기 타   | 가점항목 해당자 (취업지원대상자증명서, 장애인증명서 등)                                 |

※ 이메일 제출 시 문서제목 : [이름\_ 전포맷으로 청춘드림센터 입주 신청]

### □ 선정방법

- 평가심사 및 배점(100점) : 1차 서류 평가, 2차 대면 평가
  - ▶ 1차 서류 평가(30점) : 2020.5.18.(월)~5.19.(화) / 사업부서 평가
    - 입주대상 적격여부 및 사업계획서, 가점항목 검토
    - ※ 1차 서류 평가 채점결과 15점 이상 일 경우 1차 서류 통과
      - 1차 통과자 결과 발표 : 선정결과 개별(문자) 통보
  - ▶ 2차 대면 평가(70점) : 2020.5.21.(목) / 심사위원회 심사(예정)
    - 심사위원 구성 : 일자리센터 및 관계자 4인 이내 구성
    - 심사방법 : 심사위원회와 1차 서류 통과자 5명씩 면접 방식 진행
    - ※ 1차 서류 통과 인원수에 따라 평가방법을 변경할 수 있음

○ 평가항목 및 배점기준

| 구 분                     |   | 평 가 항 목  | 배 점  |    | 비고   |
|-------------------------|---|--|------|----|------|
| 계                       |   | -  | 100+ |    |      |
| 1차<br>서류<br>심사<br>(30+) | 입주대상<br>적격여부  | · 공고일 기준 만18~39세의 예비창업자(또는 사업자등록3년 이하의 초기창업자)<br>· 공고일 기준 주민등록 주소지와 사업장 주소지(해당자)가 부산광역시인 자 | -    |    | 사업부서 |
|                         | 사업<br>계획서<br>검토   | · 창업자의 취지 및 동기   | 10   | 30 |      |
|                         |   | · 사업계획서 작성의 충실성 및 기획력  | 10   |    |      |
|                         |   | · 아이템의 지원대상 적합성 (업종 등)   | 10   |    |      |
| 가점항목                    | · 장애인기업활동 촉진법 제2조1호에 해당하는 경우<br>· 취업보호 · 지원대상자 (해당법을 규정 * ) | 5  | 5    |    |      |
| 2차<br>대면<br>평가<br>(70)  | 창업자<br>역량   | · 창업자의 사업수행 역량 및 전문성   | 20   | 70 | 심사위원 |
|                         | 아이템   | · 창업 아이템의 우수성 및 창의성(아이디어)  | 20   |    |      |
|                         | 사업성   | · 창업 아이템 실현 가능성(시장 진입 가능성)   | 20   |    |      |
|                         | 적합성   | · 입주공간 활용도 및 입주 적합성  | 10   |    |      |

\* 취업보호:지원대상자를 규정한 법률: 「독립유공자 예우에 관한 법률」제16조, 「국가유공자 등 예우 및 지원에 관한 법률」제29조, 「5.18민주 유공자 예우에 관한 법률」제20조, 「특수임무 유공자예우 및 단체설립에 관한 법률」제19조, 「고엽제후유의증 등 환자지원 및 단체설립에 관한 법률」제7조

- 평가방법 : 1차 및 2차 심사결과 합산점수가 높은 창업자(팀) 총19명 선발
  - ▶ 최종합산 점수가 동점일 경우 2차 대면평가 점수가 높은 지원자(팀)을 선순위자로 하고, 2차 대면평가도 동일한 경우에는 사업성 부문에서 높은 점수를 얻은 제안자를 선순위로 함
  - ▶ 그럼에도 불구하고 점수가 동일한 경우에는 추첨에 의해 선정
- 최종합격 발표 : 2020. 5. 21.(목) 합격자 개별통보(문자)
  - ▶ 입주자 미팅 및 오리엔테이션 등 추후 입주계획 알림
- 입주예정일 : 2020. 7. 1.(수)

## □ 유의사항

- 서류에 기재사항 누락 또는 기재된 내용이 사실과 다른 경우 심사대상에서 제외 될 수 있음
- 신청서 접수 후 첨부서류 미비 등 기타 사유로 보완자료를 추가 요청할 수 있으며, 모집공고기간 내 제출하지 않을 경우 불이익은 신청자에게 있음
- 최종 선정 이후라도 자격조건 등에 결격사유가 발견될 경우 선발을 취소할 수 있음
- 제출된 서류는 일체 반환하지 않음
- 평가결과 및 세부내용에 대해서는 공개하지 않으며, 평가결과에 이의를 제기할 수 없음
- 적격자가 없을 경우 선발계획 인원을 보류하거나 선발하지 않을 수 있음

□ 기타문의사항 : 부산진구 관광과 지역특구계 ☎ 051-605-6241

# [붙임1]

## 「전포메트로청춘드림센터」 참고사항

### □ 입차공간 개요

○ 공간위치 : 부산 부산진구 전포대로 181, 전포역 부산2호선 지하상가

※ 교통편리!!!(지하철 역사 內), 주차장 바로연결 ※주차요금 별도

○ 입차공간 : 2Type

· 6인실 [2개소] ▶ 11호실(6명), 25호실(5명) / 지식산업 위주 창업

· 2인실 [4개소] ▶ 14~17호실(호실당 1~2명) / 공간 필요 창업

· 24호실 ▶ 비즈니스 공용공간/ 편의시설 입주자 모두 사용 가능

○ 입차공간 특징

· 11호실 - 포토스튜디오, 휴게공간, 냉장고, 옷장, 책장, 책상, 의자, 복합기

· 25호실 - 책상, 책장, 의자, 서랍장, 소파, 복합기

· 24호실 - 회의실(12인), 휴게공간, 대형Tv, 냉장고, 정수기, 공기청정기, 커피머신, 복합기

· 14~17호실 - 입주자 선정 후 인원 수에 따라 필요 물품(책상, 의자, 책장 등) 배치

※ 12, 13호실 - 청년 커스텀 슈즈(Shoes) 사업 홍보 및 전시관으로 사용

### □ 전포역 지하상가 위치도

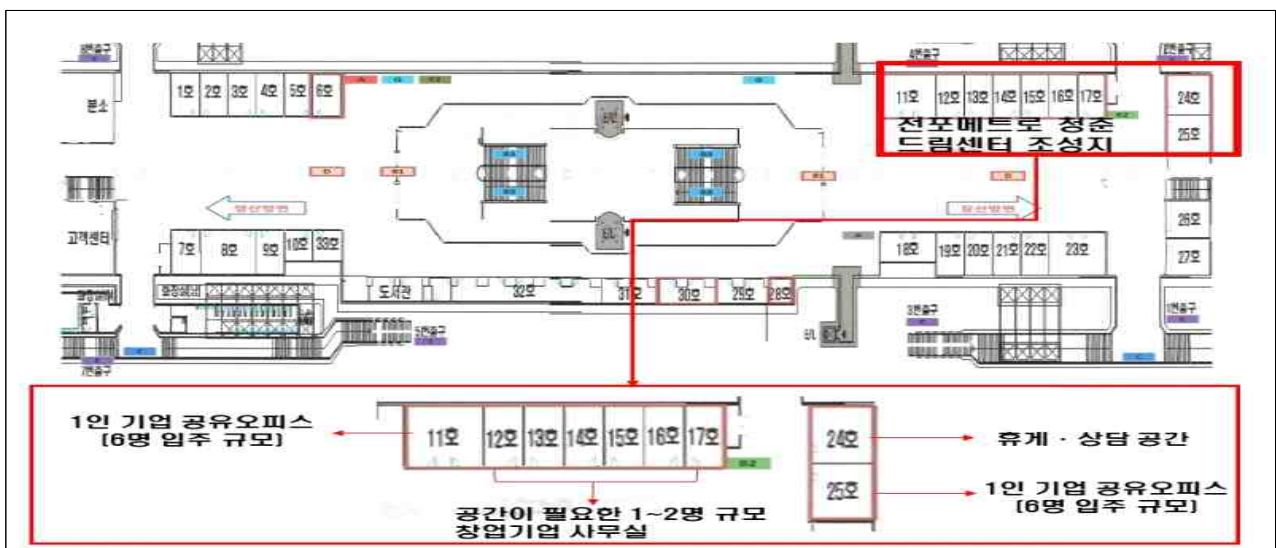

## □ 임차공간 사진



전포역 지하철 3번 출구



외부 모습



11호실 공유오피스(60㎡)



11호실 휴게공간(공용)



11호실 포토스튜디오(공용)



24호실~25호실 모습 (47.5㎡)

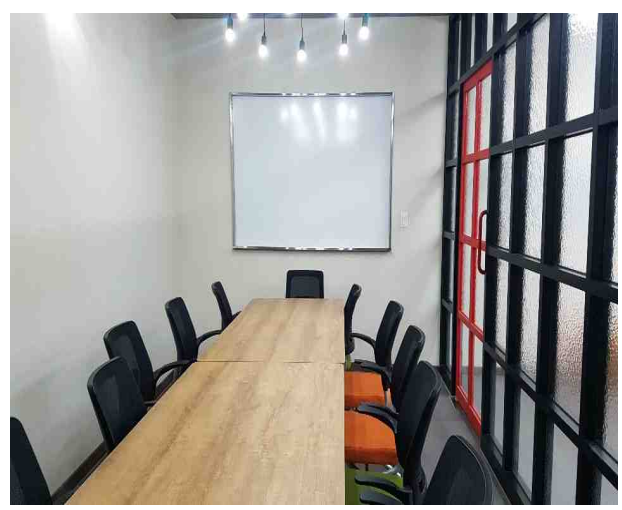
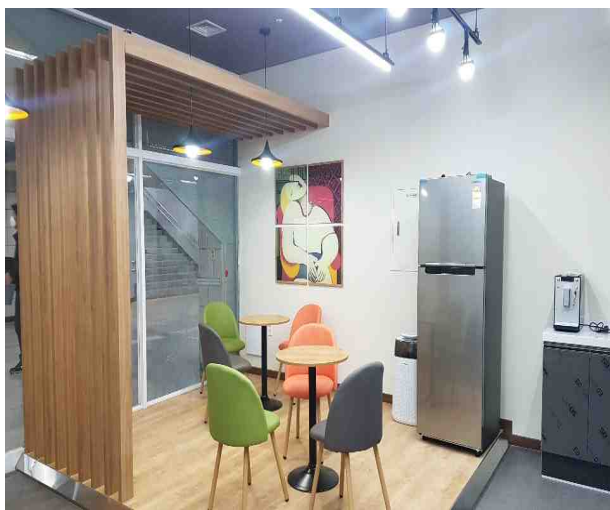

24호실 비즈니스 공용공간 (회의실, 휴게공간)

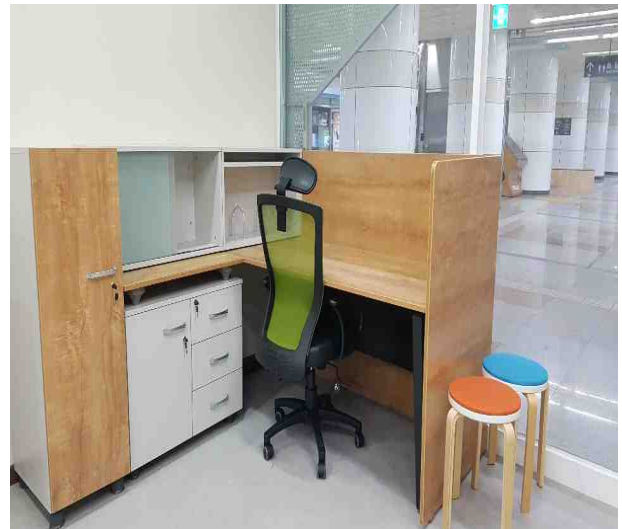
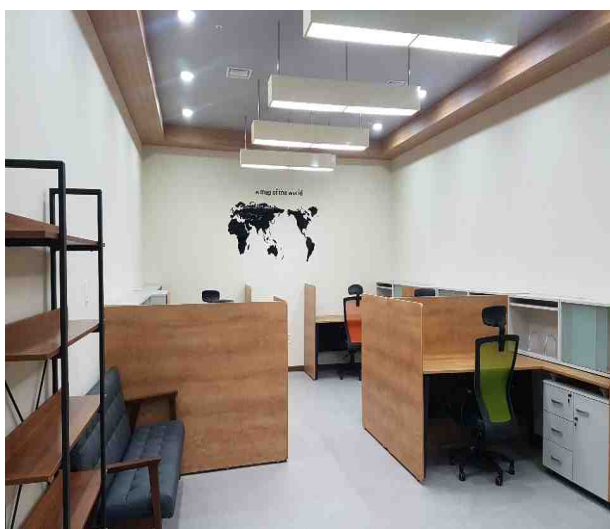

25호실 공유오피스



14호 (30㎡)



15호 (30㎡)



16호 (30㎡)



17호 (30㎡)

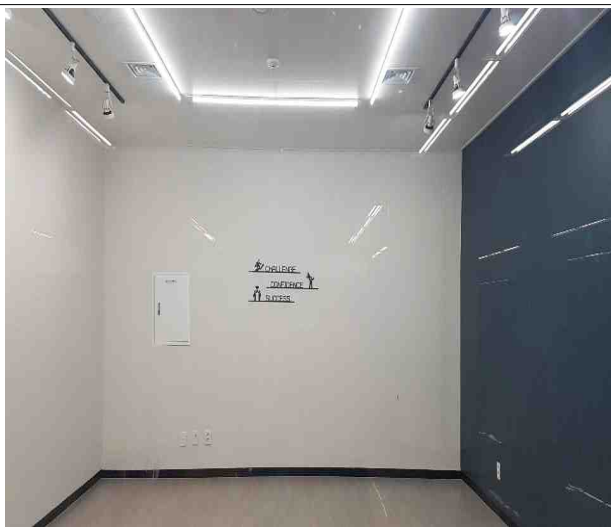

14~17호 내부(각 30㎡)

※ 14~17호는  
입주자 선정수에 따라  
책상, 의자, 서랍장 등  
필요 물품 배치 예정 ^^

※ 11호 공용휴게공간,  
포토스튜디오 및 24호실은  
입주자 공용공간입니다.

※ 입주공간이 더 궁금하신 분께서는 전포지하철역 3번 출구로 내려가시면 보실 수 있습니다!